**Ребусы по теме «Памятники природы Тигирекского заповедника»**

***Работу выполнила: Пушкова Анна,***
***учащаяся 10 класса МБОУ «Новополтавская СОШ»***

**1. На территории Тигирекского заповедника расположен памятник природы Алтайского края:**

**С=Щ**

**З=Г**

**5=Ы**

**2. На территории Тигирекского заповедника расположен памятник природы Алтайского края:**

Л „ „ Р, ‟‟ „

**3=Ш**

**3. На территории Тигирекского заповедника расположен памятник природы Алтайского края:**

Г, ,,, 7 ,, 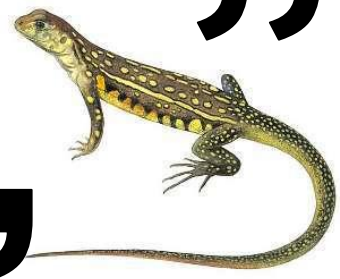 ,,,

4=И

**Ответы:**
**1. Пещера Логово Гиены**
**2. Лог Страшной**
**3. Гора Семипещерная.**

**Использованные источники: дополнительная литература.**